

Alojamentos Turísticos de Encanto Saint Leu "Les Kréol' Inns"

Belas casas de estilo tropical crioulas 2 a 6 pessoas escondendo em um jardim plantaram com árvores. Com vista para o Baía de Saint-Leu.



Enfants
Bienvenue...



Bungalow de Encanto, individual, piso térreo, entrada individual, num(a) Propriedade de Encanto

Ambiente : paradisíaco, tropical

Capacidade : **de 2 até 6 pessoa(s)**

Quarto(s) : **2**

Divisões : **4**

Saint Leu

Reunião

Nº classificado 42259

Reserva : +33 (0) 92658426 (França)

www.iha.pt

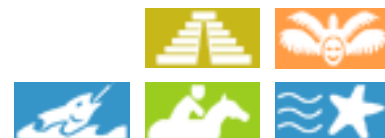

Alojamentos Turísticos de Encanto



Bungalow de Encanto, individual, piso térreo, entrada individual, num(a) Propriedade de Encanto

• Ideal para público em geral

- Vista : panorâmica, dominante, mar/ oceano, piscina, aldeia, pôr-do-sol excepcional
- Ambiente : paradisíaco, tropical
- Exposição : Sudoeste

" Estilo crioulo lindas casas de 2 a 6 pers recomendado por guias: escondido em um arborizado jardim tropical. Com vista para o Baía de Saint-Leu (no período de inverno, que podemos conseguir baleias). Para sentar-se calmamente numa espreguiçadeira junto à piscina e sonho. A felicidade das crianças com o ar de jogos (balanços, trampolim, slide, livros de brinquedos). Perto das estâncias de Saint Leu e St Gilles. Nossa residência é arborizadas e bem flores: banana, mamão, romã, ylang-ylang, hibiscos, orquídeas, antúrios, sabores, etc. Estamos felizes em compartilhar nossos frutos com os nossos clientes, dependendo da época. "

Os extras

• Piscina :

Piscina na residência, oval, água do mar, aquecida, sistema iluminação, acesso por degraus, segurança criança, duche exterior (aberta de '01 Janeiro' a '01 Janeiro')

• Estacionamento :

Estacionamento ar-livre : na residência.

• Vantagens :

Kit(s) de máscara / barbatanas / tubo

• Equipamentos para bebés :

Cadeira de bebé, banheira bebé, bacio bebé, carrinho de bebé

Meio envolvente & localização



Mar



Equitação



Pesca



Festival



Cultura

" Merceria ao lado da fazenda (pão e pastelaria pela manhã). 4 km da cidade de St Leu e praias, muitos lazeres nas proximidades: parapente, mergulho, surf, Museu, fazenda de tartarugas, restaurantes, parques. Nossos parceiros de lazer concedem descontos: mergulho, tubos de lava, pesca, caminhadas, actividades no mar e rios, parapente, mountain bike, St Leu, lojas de esteticista. "

Lazer

• Lazer a menos de 20 km / 12 milhas :

Banhos, Gaiotas, mergulho com tubo, mergulho submarino, bóia puxada, jet ski, surf, prancha à vela, vela, kitesurf, canoekayak, canyoning, rafting, golfe, ténis, squash, centro de equitação, pónei clube, percurso, escalada, BTT (itinerário circuito), parasailing, parapente, ULM, passeio a cavalo, karting, pesca, pesca desportiva, pesca submarina, terreno de petanca

• Enquadramento :

Escola de vela, escola de mergulho, escola de ténis, escola de equitação

Meio envolvente

• Lugar pitoresco :

Piscina aquecida
Mar/oceano
Praia
Floresta
Maciço montanhoso



Enfants
Bienvenue...

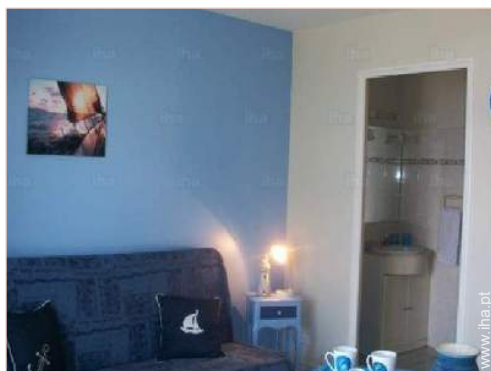

Interior

- **Capacidade de acolhimento :**

de 2 até 6 pessoa(s)

- **Área habitável :**

400m²

- **Divisões interiores :**

4 divisões, 2 quarto(s), 1 casa(s) de banho, 1 duche(s), 1 WC, sala de estar 9m², salão 9m², canto cozinha, copa, salão biblioteca, salão de jogos, tratamento de roupas, lavandaria self-service

- **Dormida - cama(s) :**

2 cama(s) de casal, 1 sofá(s) cama 2 pessoas, 1 cama(s) de fechar individual, 1 cama(s) de bebé

- **Conforto :**

TV, jogos de sociedade, colecção de livros, tomada antena TV, fax, acesso Internet, wi-fi, guarda-fatos, armário, guarda-roupa, secador de cabelo, ventilador portátil, parede envidraçada, cortinas, estores

- **Equipamento doméstico :**

Louça/talheres, utensílios e trem de cozinha, cafeteira, cafeteira eléctrica, chaleira eléctrica, torradeira, grelhador, fogão a gás, placa, micro-ondas, exaustor, frigorífico, congelador, máquina de lavar roupa, máquina de secar roupa, aspirador, ferro de engomar, tábua de passar a ferro

Exterior

- **Área do terreno :**

1500m²

- **Instalação exterior :**

Terraço 7m², terraço coberto 7m², terraço no telhado 7m², abrigo de jardim

- **Ambiente exterior :**

Jardim, jardim paisagístico, jardim tropical, relvado, parque arborizado

- **Equipamentos exteriores :**

Salão de verão, barbecue, mesa(s) de jardim, cadeira(s) de jardim, guarda-sol, salão de jardim, 9 espreguiçadeira(s), cadeira(s) de praia, cama de rede, cadeira(s) de baloiço, baloiço, baloiço para criança, duche exterior

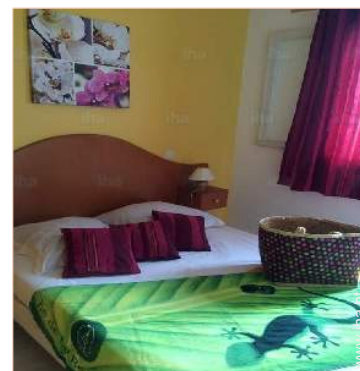

Serviços

- **Roupa de casa :**

Lençóis, Toalhas, Roupa de casa, Cobertor(es), Edredão/ões, Almofadas(s)

- **Casa :**

Serviço de limpeza, Limpeza de partida possível como extra (+45€), Limpeza jardim/piscina, Vigilante/porteiro, Parque de estacionamento

Informações práticas

- **Informações práticas**

Crianças aceites
Animais não aceites
Transporte pessoal recomendado
Água : quente/fria
Energia eléctrica : 110-120V / 60Hz
Corrente eléctrica : gerador colectivo

- **Acolhimento das pessoas com deficiência**

Acesso cadeira de rodas
Adaptado para deficiência : visual, auditiva, mental



Álbum fotográfico - 1



Enfants
Bienvenue...



Álbum fotográfico - 2

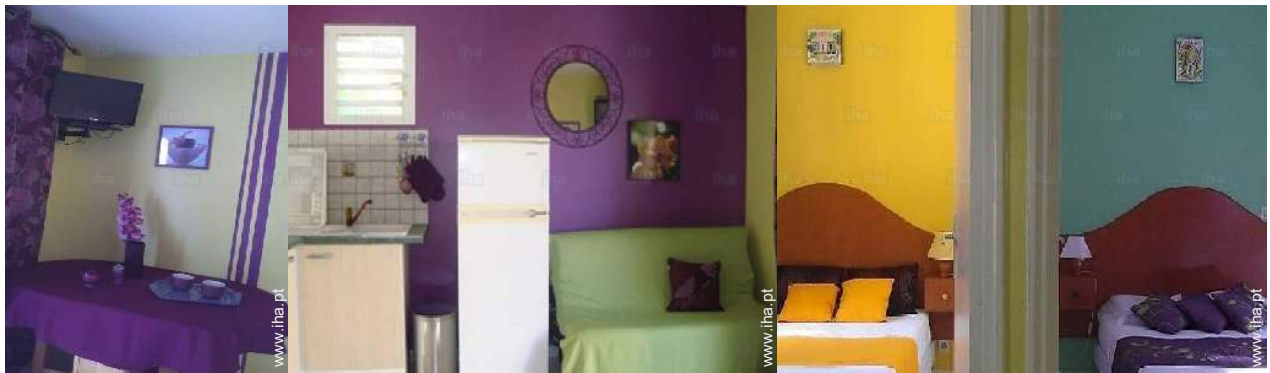
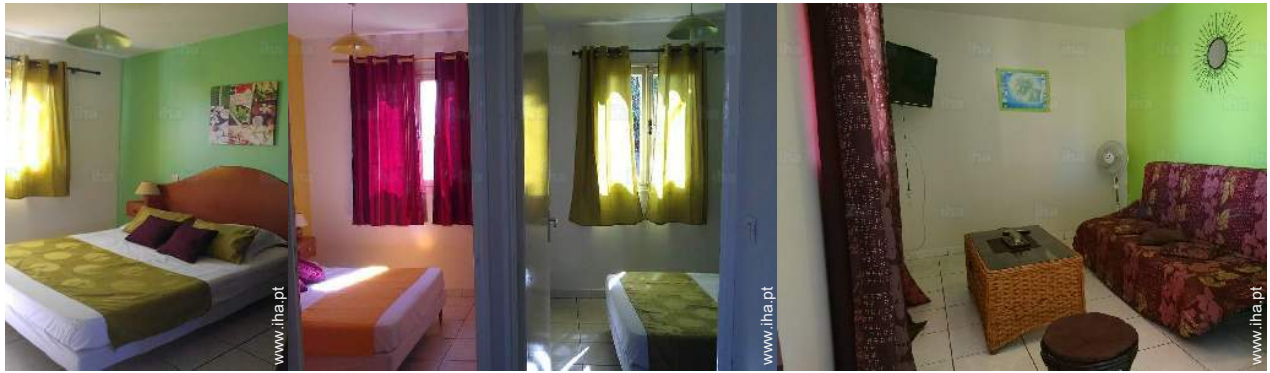

Álbum fotográfico - 3



Localização

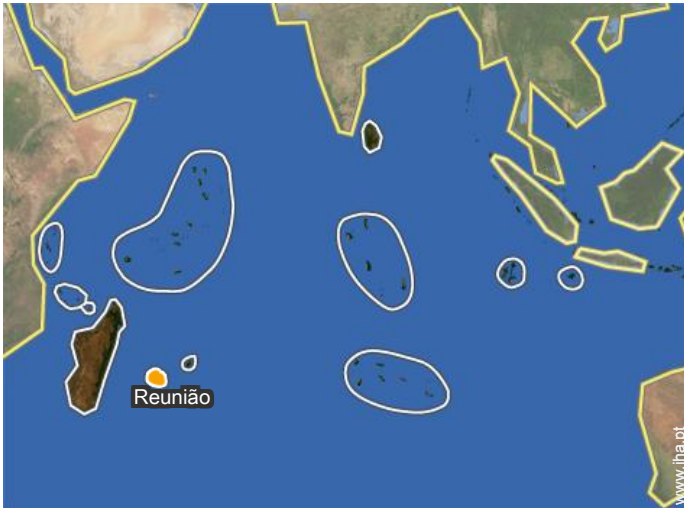

Localização & Acessos

" 550 estrada de surpresa, a fonte 97436 SAINT LEU. DIREÇÕES:
O KREOL' INNS: do Aeroporto: direção St Denis - direção PAUL ST
na saída de tomar da auto-estrada micos escadaria ST Leu, até a
cidade de St Leu e à entrada da cidade a 1ª à esquerda em direcção
a fonte. "



Coordenadas GPS em graus, minutos e segundos: Latitude
21°9'24"S - Longitude 55°17'60"E ([Alojamento](#))

Morada

→ 550 chemin de La Surprise
La Fontaine
97436 Saint Leu

• Aeroporto Saint Pierre Pierrefonds

→ Saint Pierre, Reunião
→ Distância : 38km

- Saint Leu : (1,5km)
- La Saline les Bains : (16km)
- L'Étang Salé les Bains : (17km)

Contacto

Línguas faladas



Alojamentos Turísticos de Encanto
 Saint Leu - Reunião
 "Les Kréol' Inns"

Calendário das disponibilidades - a partir de : Dezembro 2018

Dez	S	D	S	T	Q	Q	S	S	D	S	T	Q	Q	S	S	D	S	T	Q	Q	S	S	D	S	T	Q	Q	S	S	D	S
2018	1	2	3	4	5	6	7	8	9	10	11	12	13	14	15	16	17	18	19	20	21	22	23	24	25	26	27	28	29	30	31
									-	-	-	-	-	-	-	-	-	-	-	-	-	-	-	-	-	-	-	-	-	-	

Jan	T	Q	Q	S	S	D	S	T	Q	Q	S	S	D	S	T	Q	Q	S	S	D	S	T	Q	Q	S	S	D	S	T	Q	Q
2019	1	2	3	4	5	6	7	8	9	10	11	12	13	14	15	16	17	18	19	20	21	22	23	24	25	26	27	28	29	30	31
	-	-	-	-	-	-	-	-	-	-	-	-	-	-	-	-	-	-	-	-	-	-	-	-	-	-	-	-	-	-	

Fev	S	S	D	S	T	Q	Q	S	S	D	S	T	Q	Q	S	S	D	S	T	Q	Q	S	S	D	S	T	Q	Q
2019	1	2	3	4	5	6	7	8	9	10	11	12	13	14	15	16	17	18	19	20	21	22	23	24	25	26	27	28
	-	-	-	-	-	-	-	-	-	-	-	-	-	-	-	-	-	-	-	-	-	-	-	-	-	-	-	-

Mar	S	S	D	S	T	Q	Q	S	S	D	S	T	Q	Q	S	S	D	S	T	Q	Q	S	S	D	S	T	Q	Q	S	S	D
2019	1	2	3	4	5	6	7	8	9	10	11	12	13	14	15	16	17	18	19	20	21	22	23	24	25	26	27	28	29	30	31
	-	-	-	-	-	-	-	-	-	-	-	-	-	-	-	-	-	-	-	-	-	-	-	-	-	-	-	-	-	-	

Abr	S	T	Q	Q	S	S	D	S	T	Q	Q	S	S	D	S	T	Q	Q	S	S	D	S	T	Q	Q	S	S	D	S	T
2019	1	2	3	4	5	6	7	8	9	10	11	12	13	14	15	16	17	18	19	20	21	22	23	24	25	26	27	28	29	30
	-	-	-	-	-	-	-	-	-	-	-	-	-	-	-	-	-	-	-	-	-	-	-	-	-	-	-	-	-	

Mai	Q	Q	S	S	D	S	T	Q	Q	S	S	D	S	T	Q	Q	S	S	D	S	T	Q	Q	S	S	D	S	T	Q	Q	S
2019	1	2	3	4	5	6	7	8	9	10	11	12	13	14	15	16	17	18	19	20	21	22	23	24	25	26	27	28	29	30	31
	-	-	-	-	-	-	-	-	-	-	-	-	-	-	-	-	-	-	-	-	-	-	-	-	-	-	-	-	-	-	

Jun	S	D	S	T	Q	Q	S	S	D	S	T	Q	Q	S	S	D	S	T	Q	Q	S	S	D	S	T	Q	Q	S	S	D
2019	1	2	3	4	5	6	7	8	9	10	11	12	13	14	15	16	17	18	19	20	21	22	23	24	25	26	27	28	29	30
	-	-	-	-	-	-	-	-	-	-	-	-	-	-	-	-	-	-	-	-	-	-	-	-	-	-	-	-	-	

Jul	S	T	Q	Q	S	S	D	S	T	Q	Q	S	S	D	S	T	Q	Q	S	S	D	S	T	Q	Q	S	S	D	S	T	Q
2019	1	2	3	4	5	6	7	8	9	10	11	12	13	14	15	16	17	18	19	20	21	22	23	24	25	26	27	28	29	30	31
	-	-	-	-	-	-	-	-	-	-	-	-	-	-	-	-	-	-	-	-	-	-	-	-	-	-	-	-	-	-	

Ago	Q	S	S	D	S	T	Q	Q	S	S	D	S	T	Q	Q	S	S	D	S	T	Q	Q	S	S	D	S	T	Q	Q	S	S
2019	1	2	3	4	5	6	7	8	9	10	11	12	13	14	15	16	17	18	19	20	21	22	23	24	25	26	27	28	29	30	31
	-	-	-	-	-	-	-	-	-	-	-	-	-	-	-	-	-	-	-	-	-	-	-	-	-	-	-	-	-	-	

Set	D	S	T	Q	Q	S	S	D	S	T	Q	Q	S	S	D	S	T	Q	Q	S	S	D	S	T	Q	Q	S	S	D	S
2019	1	2	3	4	5	6	7	8	9	10	11	12	13	14	15	16	17	18	19	20	21	22	23	24	25	26	27	28	29	30
	-	-	-	-	-	-	-	-	-	-	-	-	-	-	-	-	-	-	-	-	-	-	-	-	-	-	-	-	-	

 Reservado

Alojamentos Turísticos de Encanto
Saint Leu - Reunião
"Les Kréol' Inns"

9

[Reservar](#)

Calendário das disponibilidades - a partir de : Setembro 2019

Out	T	Q	Q	S	S	D	S	T	Q	Q	S	S	D	S	T	Q	Q	S	S	D	S	T	Q	Q							
2019	1	2	3	4	5	6	7	8	9	10	11	12	13	14	15	16	17	18	19	20	21	22	23	24	25	26	27	28	29	30	31

Nov	S	S	D	S	T	Q	Q	S	S	D	S	T	Q	Q	S	S	D	S	T	Q	Q	S	S							
2019	1	2	3	4	5	6	7	8	9	10	11	12	13	14	15	16	17	18	19	20	21	22	23	24	25	26	27	28	29	30

Reservado

Mês : [Seguinte >>](#)

Preços de aluguer - Bungalow de Encanto - de 2 até 6 Pessoa(s)

Preços	Noite	Fim-de-semana	Semana	2 semanas	Mês
<input type="checkbox"/> Época baixa	-	145€ (Sexta)	550€	1072€	-
<input type="checkbox"/> Época alta	-	165€ (Sexta)	605€	1179€	1870€

(Dia de chegada)

[Reservar](#)

Condições de reservas

• Reserva

- Pagamento no acto da reserva : 30% do montante do aluguer
- Pagamento do valor restante : no acto da entrega das chaves
- Sinal pedido : 500€

• Arrendamento

- Despesas correntes incluídas
- Taxa de estadia incluída

[▶ Reservar](#)

[▶ Contactar o proprietário](#)

Modos de pagamento aceites

- Transferência bancária
- Cheque bancário
- Cheque do banco
- Dinheiro

Contacte directamente os proprietários

www.iha.pt
Nº classificado
42259
>> [Reservar](#) <<

Contacto

Línguas faladas



Nº classificado 42259

www.iha.pt



>> ALUGUERES PARA FÉRIAS

DE PARTICULAR A PARTICULAR