

Alojamentos Turísticos de Encanto Ostende "Florivan"

Ideal fica para 4 pessoas que apreciam muito valor-para-dinheiro! Se você tiver alguma dúvida, o proprietário se feliz em ajudar



Casa de Encanto, meeiro(a), com 2 andares, entrada individual

Ambiente : marinho, tranquilo

Capacidade : de 1 até 4 pessoa(s)

Quarto(s) : 2

Divisões : 3



Estadias temáticas

Surf

Descoberta da cozinha caseira

Ostende - Flandres Ocidental - Flandres

Bélgica

Nº classificado 53525

Reserva : +32 (0) 59518166 (Bélgica)

www.iha.pt



Alojamentos Turísticos de Encanto



Casa de Encanto, meeiro(a), com 2 andares, entrada individual

- Vista : rua/avenida
- Ambiente : marinho, tranquilo
- Exposição : Sul

" Tv digital e acesso gratuito à internet (Wi-Fi). Cozinha totalmente equipada aberta com amenidades sofisticadas. Serviço de chá e café no momento da chegada. Máquina de lavar roupa disponível. Há livre estacionamento perto da casa, mas o proprietário também fornece a você a oportunidade de ter um espaço de estacionamento privado perto da casa (100 m). À noite pode relaxar com um copo de vinho varanda aberta janela do dia. Berço gratuito e assento disponível. Animais de estimação também são bem-vindos (grátis). Uso de toalhas (banho e cozinha) estão incluídos no preço do aluguer. Wi-Fi gratuito. "

Os extras

- Estacionamento :
Estacionamento coberto : 1 abrigo para veículo.
- Vantagens :
2 bicicleta(s)
- Equipamentos para bebés :
Cadeira de bebé, bacio bebé

Meio envolvente & localização

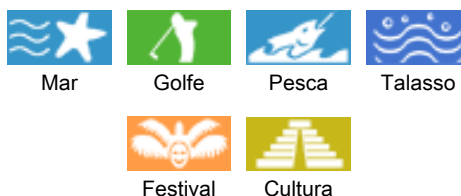

" Ostende: uma cidade portuária com uma história gloriosa e cinco belas praias: a praia de Leste, a pequena praia, a praia grande, o Mariakerkestrand e o Raversijdestrand. Especialmente as crianças são também servidos. Para eles há um guia de eventos especiais disponíveis no turismo Ostend. Para evènements não há falta de atrações. Você pode visitar no seu próprio usando o guia 'todos os 13 bom'. 1. histórico museu a placa, 2. Casa de James Ensor, 3. Príncipe Charles Memorial, 4. a muralha do Atlântico, 5. Museu de Walraversijde, 6. Forte Napoleon, 7. o japonês jardim, 8. o Mercator de três mastros, 9. Museu de arte moderna, 10. Museu de belas artes, 11. O Amandine (o último remador de Ostend Islândia), 12. Torre da são Pedro, 13. A Igreja de Peter e Paul com o túmulo do primeiro rainha da Bélgica. Não se esqueça de visitar os póderes circundantes, a pitoresca aldeia de Stene e as belas cidades de Diksmuide e Veurne. Também as cidades culturais de Bruges, Ghent, Bruxelas e Antuérpia são de Ostend, fácil, rápido e barato de comboio fora! "

Lazeres

- Lazeres a menos de 20 km / 12 milhas :
Banhos, mergulho submarino, prancha à vela, vela, kitesurf, golfe, ténis, caminho de passeio, caminho costeiro/florestal, percurso, papagaio de papel, dirigível, aeronáutica (pista clube), excursão de barco, minigolfe, skateboard (rampa), bowling, voleibol, paintball, pesca, pesca à linha, terreno de petanca
- Enquadramento :
Escola de vela, escola de mergulho, escola de ténis
- Atrações e lazer :
Bar/pub, discoteca, restaurante, cinema, karaoke, parque e jardim, parque de lazer, reserva natural, centro de exposições, galeria de arte, local histórico, museu, teatro, festival, antiguidades & velharias, caves e provas de vinho, casino, hipódromo, centro de talassoterapia, sauna, hammam, ginásio, centro de estética, centro de fitness, quinta biológica

Meio envolvente

- Lugar pitoresco :
Piscina aquecida 1km
Mar/oceano 800m
Praia 800m

Praia de naturismo 5km
Enseada, ancoradouro 5km
Piscina pública 1km
Corte de ténis público 3km
Campo de golfe 9 buracos 500m
Campo de golfe 18 buracos 10km
Spot windsurf 1km
Floresta 20km
Porto de recreio 3km

- Comodidades :
Paragem/estação de autocarros 100m
Eléctricos 500m
Aluguer de material de mergulho 2km
Padaria 1km
Comida para fora
Supermercado 2km
Lojas de luxo e marcas 2km
Cabeleireiro 200m
Correios 2km
Banco 1km
Caixa automático multibanco 1km
Farmácia 1km
Médico 1km
Hospital 3km



canto cozinha



copa



canto cozinha

Exterior

- Área do terreno :
< 100m²
- Instalação exterior :
Varandim
- Ambiente exterior :
Parque arborizado, lagoa

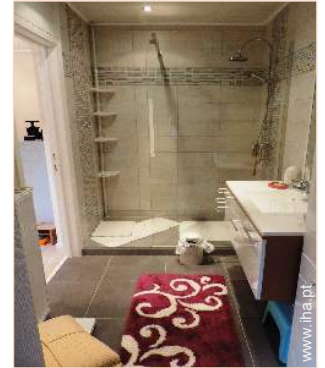

duche(s)

Interior

- Capacidade de acolhimento :
de 1 até 4 pessoa(s) (4 adultos)
- Área habitável :
90m²
- Divisões interiores :
3 divisões, 2 quarto(s), cabine noite, 1 duche (s), 1 WC, sala de estar 28m², cozinha americana, copa
- Dormida - cama(s) :
2 cama(s) de casal, 1 cama de gaveta 1 pessoa, 1 cama(s) de bebé
- Conforto :
TV, sistema hifi, colecção de livros, cabo/satélite, wi-fi, guarda-fatos, guarda-roupa, secador de cabelo, mosquiteiro nas janelas, aquecimento central, cortinas, vidros duplos, persianas eléctricas, detector de incêndio
- Equipamento doméstico :
Louça/talheres, utensílios e trem de cozinha, cafeteira, cafeteira eléctrica, chaleira eléctrica, torradeira, fogão a gás, placa, forno, micro-ondas, exaustor, frigorífico, congelador, lava-louça, máquina de lavar roupa, aspirador, ferro de engomar, tábua de passar a ferro

Serviços

- Roupa de casa :
Lençóis possível como extra (+10€), Toalhas, Roupa de casa, Toalhas de praia, Cobertor(es), Edredão/ões, Almofadas(s)
- Casa :
Limpeza de partida possível como extra (+50 €), Parque de estacionamento possível como extra (+35€)

Informações práticas

- Informações práticas
Crianças aceites
Animais aceites
Aluguer não fumadores
Água : quente/fria
Energia eléctrica : 220-240V / 50Hz
Corrente eléctrica : sector
- Acolhimento das pessoas com deficiência
Adaptado para deficiência : visual, auditiva, mental



duche(s)

Planta interior

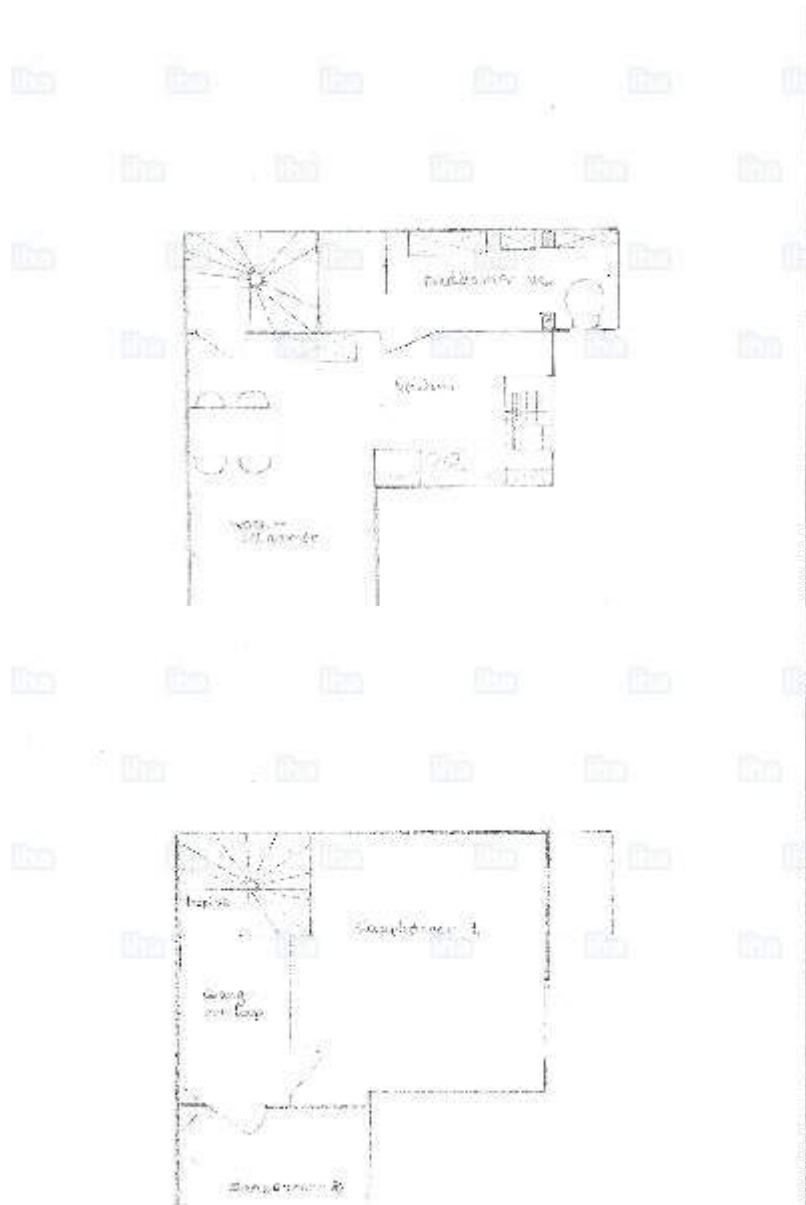

Álbum fotográfico - 1



copa



canto cozinha



canto cozinha



duche(s)



duche(s)

Álbum fotográfico - 2



Geral

Divisões e comodidades

quarto



pequeno quarto

pequeno quarto

a casa



pequeno quarto

sala de estar

duche(s)



atividades balneares nas proximidades

nas proximidades

atividades balneares nas proximidades

[Estadias temáticas](#)

Surf

Descoberta da cozinha caseira

Localização

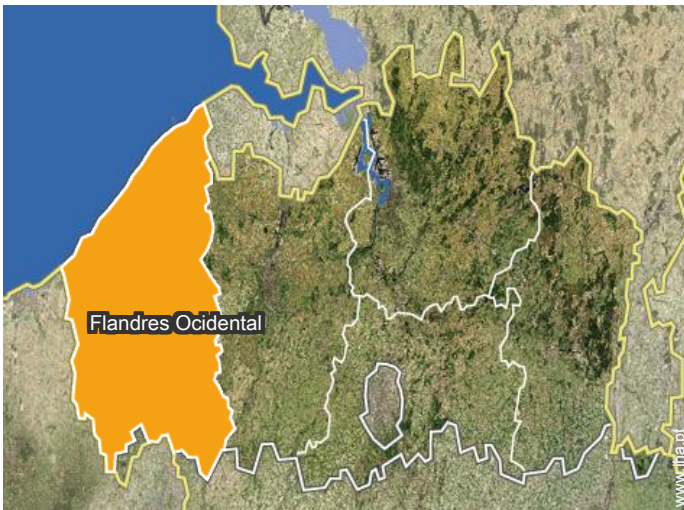

Localização & Acessos

" A propriedade está localizada em uma área residencial tranquila e apenas 10 a poucos minutos da bela e ampla praia! Perto do centro da cidade e transportes públicos. "



Coordenadas GPS em graus, minutos e segundos: Latitude 51°12'39"N - Longitude 2°52'57"E (Alojamento)

Morada

→ Stokkellaan 175
8400 Ostende

● Auto-estrada (saída) A10

→ Ostende, Flandres Ocidental, Flandres,
Bélgica
→ Distância : 4km

● Estação de caminho de ferro Oostende

→ Ostende, Flandres Ocidental, Flandres,
Bélgica
→ Distância : 4km

● Bruges : (25km)

● Ghent : (59km)

Contacto

Línguas faladas



Alojamentos Turísticos de Encanto Ostende - Bélgica "Florivan"

9

[Reservar](#)

Calendário das disponibilidades - a partir de : Setembro 2019

Set	D	S	T	Q	Q	S	S	D	S	T	Q	Q	S	S	D	S	T	Q	Q	S	S	D	S	T	Q	Q	S	S	D	S
2019	1	2	3	4	5	6	7	8	9	10	11	12	13	14	15	16	17	18	19	20	21	22	23	24	25	26	27	28	29	30
															-	-	-	-	-	-	-	-	-	-	-	-	-	-	-	-

Out	T	Q	Q	S	S	D	S	T	Q	Q	S	S	D	S	T	Q	Q	S	S	D	S	T	Q	Q	S	S	D	S	T	Q	Q
2019	1	2	3	4	5	6	7	8	9	10	11	12	13	14	15	16	17	18	19	20	21	22	23	24	25	26	27	28	29	30	31
	-	-	-	-	-	-	-	-	-	-	-	-	-	-	-	-	-	-	-	-	-	-	-	-	-	-	-	-	-	-	-

Nov	S	S	D	S	T	Q	Q	S	S	D	S	T	Q	Q	S	S	D	S	T	Q	Q	S	S	D	S	T	Q	Q	S	S
2019	1	2	3	4	5	6	7	8	9	10	11	12	13	14	15	16	17	18	19	20	21	22	23	24	25	26	27	28	29	30
	-	-	-	-	-	-	-	-	-	-	-	-	-	-	-	-	-	-	-	-	-	-	-	-	-	-	-	-	-	-

Dez	D	S	T	Q	Q	S	S	D	S	T	Q	Q	S	S	D	S	T	Q	Q	S	S	D	S	T	Q	Q	S	S	D	S	T
2019	1	2	3	4	5	6	7	8	9	10	11	12	13	14	15	16	17	18	19	20	21	22	23	24	25	26	27	28	29	30	31
	-	-	-	-	-	-	-	-	-	-	-	-	-	-	-	-	-	-	-	-	-	-	-	-	-	-	-	-	-	-	-

Jan	Q	Q	S	S	D	S	T	Q	Q	S	S	D	S	T	Q	Q	S	S	D	S	T	Q	Q	S	S	D	S	T	Q	Q	S
2020	1	2	3	4	5	6	7	8	9	10	11	12	13	14	15	16	17	18	19	20	21	22	23	24	25	26	27	28	29	30	31
	-	-	-	-	-	-	-	-	-	-	-	-	-	-	-	-	-	-	-	-	-	-	-	-	-	-	-	-	-	-	-

Fev	S	D	S	T	Q	Q	S	S	D	S	T	Q	Q	S	S	D	S	T	Q	Q	S	S	D	S	T	Q	Q	S	S
2020	1	2	3	4	5	6	7	8	9	10	11	12	13	14	15	16	17	18	19	20	21	22	23	24	25	26	27	28	29
	-	-	-	-	-	-	-	-	-	-	-	-	-	-	-	-	-	-	-	-	-	-	-	-	-	-	-	-	-

Mar	D	S	T	Q	Q	S	S	D	S	T	Q	Q	S	S	D	S	T	Q	Q	S	S	D	S	T	Q	Q	S	S	D	S	T
2020	1	2	3	4	5	6	7	8	9	10	11	12	13	14	15	16	17	18	19	20	21	22	23	24	25	26	27	28	29	30	31
	-	-	-	-	-	-	-	-	-	-	-	-	-	-	-	-	-	-	-	-	-	-	-	-	-	-	-	-	-	-	-

Abr	Q	Q	S	S	D	S	T	Q	Q	S	S	D	S	T	Q	Q	S	S	D	S	T	Q	Q	S	S	D	S	T	Q	Q
2020	1	2	3	4	5	6	7	8	9	10	11	12	13	14	15	16	17	18	19	20	21	22	23	24	25	26	27	28	29	30
	-	-	-	-	-	-	-	-	-	-	-	-	-	-	-	-	-	-	-	-	-	-	-	-	-	-	-	-	-	-

Mai	S	S	D	S	T	Q	Q	S	S	D	S	T	Q	Q	S	S	D	S	T	Q	Q	S	S	D	S	T	Q	Q	S	S	D
2020	1	2	3	4	5	6	7	8	9	10	11	12	13	14	15	16	17	18	19	20	21	22	23	24	25	26	27	28	29	30	31
	-	-	-	-	-	-	-	-	-	-	-	-	-	-	-	-	-	-	-	-	-	-	-	-	-	-	-	-	-	-	

Jun	S	T	Q	Q	S	S	D	S	T	Q	Q	S	S	D	S	T	Q	Q	S	S	D	S	T	Q	Q	S	S	D	S	T
2020	1	2	3	4	5	6	7	8	9	10	11	12	13	14	15	16	17	18	19	20	21	22	23	24	25	26	27	28	29	30
	-	-	-	-	-	-	-	-	-	-	-	-	-	-	-	-	-	-	-	-	-	-	-	-	-	-	-	-	-	-

Época média Época baixa

Alojamentos Turísticos de Encanto Flandres - Ostende "Florivan"

10
[Reservar](#)

Calendário das disponibilidades - a partir de : Junho 2020

Jul	Q	Q	S	S	D	S	T	Q	Q	S	S	D	S	T	Q	Q	S	S	D	S	T	Q	Q	S							
2020	1	2	3	4	5	6	7	8	9	10	11	12	13	14	15	16	17	18	19	20	21	22	23	24	25	26	27	28	29	30	31

Ago	S	D	S	T	Q	Q	S	S	D	S	T	Q	Q	S	S	D	S	T	Q	Q	S	S	D	S							
2020	1	2	3	4	5	6	7	8	9	10	11	12	13	14	15	16	17	18	19	20	21	22	23	24	25	26	27	28	29	30	31

■ Época média

■ Época baixa

[Mês : Seguinte >>](#)

Preços de aluguer - Casa de Encanto - de 1 até 4 Pessoa(s)

Preços	Noite	Fim-de-semana	Semana	2 semanas	Mês
■ Época baixa	-	116€ (Sexta)	336€	-	-
■ Época média	-	128€ (Sexta)	406€	-	-
■ Época alta	-	-	510€ (Sexta)	-	-

(Dia de chegada)

[Reservar](#)

Condições de reservas

• Reserva

- Pagamento no acto da reserva : 50% do montante do aluguer
- Pagamento do valor restante : no acto da entrega das chaves
- Sinal pedido : 200€

• Arrendamento

- Taxa de estadia incluída
- Serviço limpeza partida à parte : 50€

[▶ Reservar](#)

[▶ Contactar o proprietário](#)

Modos de pagamento aceites

- Transferência bancária • Dinheiro

Contacte directamente os proprietários

www.iha.pt
Nº classificado
53525
>> [Reservar](#) <<

Contacto

Línguas faladas



Nº classificado 53525

www.iha.pt

