

Alojamentos Turísticos de Encanto

Costa de la Luz

"CHALET TRAFALGAR"

Casa, Villa, Villa na primeira linha da praia. Em um pequeno penhasco à beira do mar, com uma descida privado à praia. Espectaculares vistas sobre o mar.

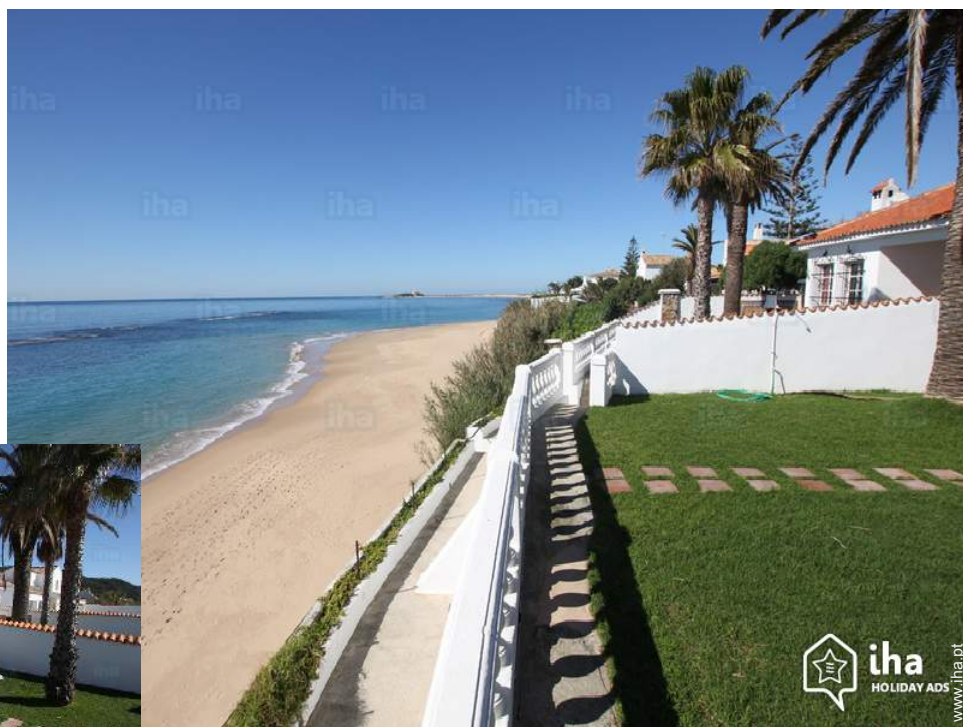

Vivenda de Encanto, individual, piso térreo, entrada individual, num(a) Propriedade de Encanto

Ambiente : exclusivo, paradisíaco

Capacidade : **de 2 até 8 pessoa(s)**
Quarto(s) : 4



Naturismo

Los Caños de Meca - Província de Cádiz - Andaluzia
Espanha

Nº classificado 11668

www.iha.pt



>> ALUGUERES PARA FÉRIAS

DE PARTICULAR A PARTICULAR

Alojamentos Turísticos de Encanto



Vivenda de Encanto, individual, piso térreo, entrada individual, num(a) Propriedade de Encanto

- Ideal para público em geral, família
- Vista : panorâmica, desafogada, mar/ oceano, jardim/parque, pôr-do-sol excepcional, nocturna cintilante
- Ambiente : exclusivo, paradisíaco

" Magnífica moradia situada na 1ª linha da praia em um pequeno penhasco à beira do mar, com uma descida privado à praia do jardim. Espectaculares vistas sobre o mar a partir das enormes janelas, quarto principal, sala de estar com lareira, terraço de refeições e do jardim à beira-mar. Jardim privado de 300 m2 no mar, onde poderá apanhar banhos de sol e desfrutar de pores do sol bonitos. Grande churrasco e mobiliário de jardim. A Villa foi completamente renovado este ano. As enormes janelas ter vistas ainda melhores, a nova cozinha totalmente equipada. Podemos ter dado um estilo mais moderno e melhoraram a qualidade e conforto. Sua localização privilegiada à beira-mar em localização privilegiada na praia de Caños de Meca, juntamente com a qualidade das instalações fará com que você passe umas férias inesquecíveis. Ideal para famílias com crianças, casais, grupos de amigos e amantes da natureza. "

Os extras

- Estacionamento :
Estacionamento ar-livre : 1 no terreno.
- Equipamentos para bebés :
Cadeira de bebé

Privilégios :
Acesso directo à praia

Meio envolvente & localização



Mar



Equitação



Pesca

" Los Caños de Meca é uma pequena área de férias com uma localização única e privilegiada para ser localizado entre o Parque Natural e as belas praias de areia fina. Esta é uma das poucas áreas da costa espanhola que permanecem intocadas e sem excessivos edifícios, respeitando a natureza e o ambiente de grande charme. Em tubulações, você irá encontrar praias com dunas e enseadas protegidas do vento. No verão, há suficiente ambiente para a diversão de todos, especialmente ao pôr do sol, não se esqueça de ir para La Jaima ou restaurante pirata tem vistas espectaculares. Os bares da praia são também altamente recomendados, ao longo do dia. Outra grande atração das tubulações é o Parque Natural de la Breña e Marismas de Barbate. Há muitas trilhas para caminhadas ou andar de bicicleta, as vistas são surpreendentes. Aqueles que visitá-los uma vez los Caños de Meca tem algo que se apaixonou, não retornará. "

Lazeres

- Lazeres a menos de 20 km / 12 milhas :

Banhos, mergulho com tubo, mergulho submarino, surf, prancha à vela, vela, kitesurf, canyoning, golfe, centro de equitação, caminho de passeio, caminho costeiro/florestal, percurso, escalada, escalada em rocha, papagaio de papel, parasailing, parapente, excursão de barco, passeio a cavalo, minigolfe, pesca, pesca à linha, pesca submarina

- Enquadramento :

Escola de mergulho, escola de equitação

- Atrações e lazer :

Bar/pub, discoteca, restaurante, parque e jardim, parque marinho, reserva natural, local histórico, loja de artesanato, caves e provas de vinho, hipódromo, banhos naturais

Meio envolvente

- Lugar pitoresco :

Mar/oceano <50m
Praia <50m
Praia de naturismo <50m
Enseada, ancoradouro <50m
Piscina pública 10km
Campo de golfe 9 buracos 15km
Campo de golfe 18 buracos 15km
Spot windsurf >50km
Spot surf <50m
Base náutica 7,5km
Cascata 1km
Falésia 50m
Porto de recreio 7,5km
Via ferrata 40km

- Comodidades :

Centro aldeia 100m
Paragem/estação de autocarros 1,5km
Aluguer bicicletas/BTT 50m
Aluguer de veículos 15km
Aluguer de barco 7,5km
Aluguer de material de mergulho 7,5km
Padaria 100m
Pequenos comércios 100m
Supermercado 7,5km
Lojas de luxo e marcas 40km
Cabeleireiro 7,5km
Cyber café 200m
Correios 7,5km
Banco 7,5km
Caixa automático multibanco 7,5km
Farmácia 200m
Médico 7,5km
Hospital 40km



vista a partir do jardim/parque



salão de jardim



vista sobre o mar

Interior

- **Capacidade de acolhimento :**

de 2 até 8 pessoa(s)

- **Área habitável :**

100m²

- **Divisões interiores :**

4 quarto(s), cabine noite, 2 casa(s) de banho, salão 15m², cozinha independente, sala de jantar, lareira, lavandaria self-service

- **Dormida - cama(s) :**

2 cama(s) de casal, 4 camas separadas simples, 1 cama(s) de bebé

- **Conforto :**

Lareira, TV, tomada antena TV, cabo/satélite, armário, aquecimento eléctrico, parede envidraçada, cortinas, persianas

- **Equipamento doméstico :**

Louça/talheres, utensílios e trem de cozinha, cafeteira, cafeteira eléctrica, chaleira eléctrica, torradeira, espremedor de sumos, placa, micro-ondas, exaustor, frigorífico, congelador, lava-louça, máquina de lavar roupa, ferro de engomar, tábua de passar a ferro

Exterior

- **Área do terreno :**

500m²

- **Instalação exterior :**

Terraço coberto 14m², varandim > 50m², solarium 200m², miradouro

- **Ambiente exterior :**

Jardim 300m², jardim paisagístico 300m², relvado 300m², horta

- **Equipamentos exteriores :**

Barbecue, mesa(s) de jardim, cadeira(s) de jardim, salão de jardim, 2 espreguiçadeira(s), duche exterior



cozinha

Serviços

- **Roupa de casa :**

Lençóis, Toalhas, Cobertor(es), Edredão/ões, Almofadas(s)

- **Casa :**

Limpeza de partida, Limpeza jardim/piscina (6 vez(es)/semana)

Informações práticas

- **Informações práticas**

Crianças aceites

Animais aceites

Cobertura de rede telemóvel, transporte pessoal recomendado

Água : quente/fria, água imprópria para consumo



vista a partir do salão

Álbum fotográfico - 1



salão de jardim



vista a partir do jardim/parque



vista sobre o mar



vista a partir do salão



cozinha

Álbum fotográfico - 2



vista a partir da cozinha



quarto principal



quarto



casa(s) de banho



quarto principal



casa(s) de banho



sala de jantar



vista de mar



vista sobre o mar

Álbum fotográfico - 3

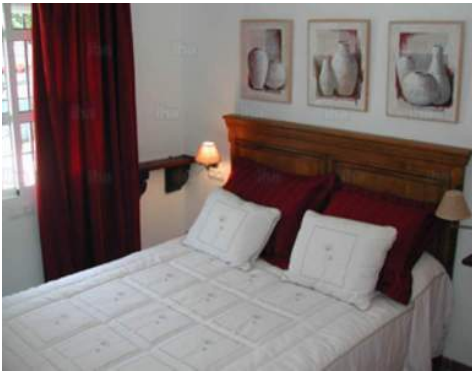

quarto



vista pôr-do-sol



salão



casa(s) de banho



Verão



Outono



Inverno



Primavera



Equipamentos de lazer

Localização



Localização & Acessos

" Los Caños de Meca é uma zona costeira da província de Cádiz, no sul da Andaluzia, na Costa de la Luz. Situação estratégica para visitar as inúmeras atrações da província de Cádiz para estar a meio caminho entre Cádiz e Tarifa. Mais perto de aeroportos: Jerez, Málaga e Sevilha. "



Coordenadas GPS em graus, minutos e segundos: Latitude 36°10'58"N - Longitude 6°0'13"O (Alojamento)

Morada

→ Avd. Trafalgar
11159 Los Caños de Meca

• Aeroporto Jerez

→ Jerez de la Frontera, Província de Cádiz,
Andaluzia, Espanha
→ Distância : 60km
→ Tempo : 1h

• Aeroporto Málaga Costa del Sol

→ Málaga, Província de Málaga, Andaluzia,
Espanha
→ Distância : 135km
→ Tempo : 2h

• Auto-estrada (saída) Verjer de la frontera

→ Vejer de la Frontera, Província de Cádiz,
Andaluzia, Espanha
→ Distância : 15km
→ Tempo : 10'

• Tarifa : (40km)

• Conil de la Frontera : (14km)

• Jerez de la Frontera : (50km)

Contacto

Línguas faladas



Alojamentos Turísticos de Encanto
Costa de la Luz - Espanha
"CHALET TRAFALGAR"

Calendário das disponibilidades - a partir de : Junho 2019

Jun	S	D	S	T	Q	Q	S	S	D	S	T	Q	Q	S	S	D	S	T	Q	Q	S	S	D	S	T	Q	Q	S	S	D
2019	1	2	3	4	5	6	7	8	9	10	11	12	13	14	15	16	17	18	19	20	21	22	23	24	25	26	27	28	29	30
																	-	-	-	-	-	-	-	-	-	-	-	-	-	-

Jul	S	T	Q	Q	S	S	D	S	T	Q	Q	S	S	D	S	T	Q	Q	S	S	D	S	T	Q	Q	S	S	D	S	T	Q
2019	1	2	3	4	5	6	7	8	9	10	11	12	13	14	15	16	17	18	19	20	21	22	23	24	25	26	27	28	29	30	31
	-	-	-	-	-	-	-	-	-	-	-	-	-	-	-	-	-	-	-	-	-	-	-	-	-	-	-	-	-	-	-

Ago	Q	S	S	D	S	T	Q	Q	S	S	D	S	T	Q	Q	S	S	D	S	T	Q	Q	S	S	D	S	T	Q	Q	S	S
2019	1	2	3	4	5	6	7	8	9	10	11	12	13	14	15	16	17	18	19	20	21	22	23	24	25	26	27	28	29	30	31
	-	-	-	-	-	-	-	-	-	-	-	-	-	-	-	-	-	-	-	-	-	-	-	-	-	-	-	-	-	-	-

Set	D	S	T	Q	Q	S	S	D	S	T	Q	Q	S	S	D	S	T	Q	Q	S	S	D	S	T	Q	Q	S	S	D	S	
2019	1	2	3	4	5	6	7	8	9	10	11	12	13	14	15	16	17	18	19	20	21	22	23	24	25	26	27	28	29	30	
	-	-	-	-	-	-	-	-	-	-	-	-	-	-	-	-	-	-	-	-	-	-	-	-	-	-	-	-	-	-	-

Out	T	Q	Q	S	S	D	S	T	Q	Q	S	S	D	S	T	Q	Q	S	S	D	S	T	Q	Q	S	S	D	S	T	Q	Q
2019	1	2	3	4	5	6	7	8	9	10	11	12	13	14	15	16	17	18	19	20	21	22	23	24	25	26	27	28	29	30	31
	-	-	-	-	-	-	-	-	-	-	-	-	-	-	-	-	-	-	-	-	-	-	-	-	-	-	-	-	-	-	-

Nov	S	S	D	S	T	Q	Q	S	S	D	S	T	Q	Q	S	S	D	S	T	Q	Q	S	S	D	S	T	Q	Q	S	S	
2019	1	2	3	4	5	6	7	8	9	10	11	12	13	14	15	16	17	18	19	20	21	22	23	24	25	26	27	28	29	30	
	-	-	-	-	-	-	-	-	-	-	-	-	-	-	-	-	-	-	-	-	-	-	-	-	-	-	-	-	-	-	-

Dez	D	S	T	Q	Q	S	S	D	S	T	Q	Q	S	S	D	S	T	Q	Q	S	S	D	S	T	Q	Q	S	S	D	S	T
2019	1	2	3	4	5	6	7	8	9	10	11	12	13	14	15	16	17	18	19	20	21	22	23	24	25	26	27	28	29	30	31
	-	-	-	-	-	-	-	-	-	-	-	-	-	-	-	-	-	-	-	-	-	-	-	-	-	-	-	-	-	-	-

Jan	Q	Q	S	S	D	S	T	Q	Q	S	S	D	S	T	Q	Q	S	S	D	S	T	Q	Q	S	S	D	S	T	Q	Q	S
2020	1	2	3	4	5	6	7	8	9	10	11	12	13	14	15	16	17	18	19	20	21	22	23	24	25	26	27	28	29	30	31
	-	-	-	-	-	-	-	-	-	-	-	-	-	-	-	-	-	-	-	-	-	-	-	-	-	-	-	-	-	-	-

Fev	S	D	S	T	Q	Q	S	S	D	S	T	Q	Q	S	S	D	S	T	Q	Q	S	S	D	S	T	Q	Q	S	S	
2020	1	2	3	4	5	6	7	8	9	10	11	12	13	14	15	16	17	18	19	20	21	22	23	24	25	26	27	28	29	
	-	-	-	-	-	-	-	-	-	-	-	-	-	-	-	-	-	-	-	-	-	-	-	-	-	-	-	-	-	-

Mar	D	S	T	Q	Q	S	S	D	S	T	Q	Q	S	S	D	S	T	Q	Q	S	S	D	S	T	Q	Q	S	S	D	S	T
2020	1	2	3	4	5	6	7	8	9	10	11	12	13	14	15	16	17	18	19	20	21	22	23	24	25	26	27	28	29	30	31
	-	-	-	-	-	-	-	-	-	-	-	-	-	-	-	-	-	-	-	-	-	-	-	-	-	-	-	-	-	-	-

Calendário das disponibilidades - a partir de : Março 2020

Abr	Q	Q	S	S	D	S	T	Q	Q	S	S	D	S	T	Q	Q	S	S	D	S	T	Q	Q							
2020	1	2	3	4	5	6	7	8	9	10	11	12	13	14	15	16	17	18	19	20	21	22	23	24	25	26	27	28	29	30
	-	-	-	-	-	-	-	-	-	-	-	-	-	-	-	-	-	-	-	-	-	-	-	-	-	-	-	-	-	-

Mai	S	S	D	S	T	Q	Q	S	S	D	S	T	Q	Q	S	S	D	S	T	Q	Q	S	S	D							
2020	1	2	3	4	5	6	7	8	9	10	11	12	13	14	15	16	17	18	19	20	21	22	23	24	25	26	27	28	29	30	31
	-	-	-	-	-	-	-	-	-	-	-	-	-	-	-	-	-	-	-	-	-	-	-	-	-	-	-	-	-	-	

Mês : [Seguinte >>](#)



salão de jardim

vista a partir do jardim/parque

Condições de reservas

• Reserva

→ Pagamento no acto da reserva :
 30% do montante do aluguer
 → Pagamento do valor restante :
 no acto da entrega das chaves

• Arrendamento

→ Despesas correntes incluídas

Modos de pagamento aceites

• Transferência bancária • Dinheiro

[▶ Reservar](#)

[▶ Contactar o proprietário](#)

Contacte directamente os proprietários

www.iha.pt
Nº classificado
11668
>> Reservar <<

Contacto

Línguas faladas

