

# Alojamentos Turísticos de Encanto

## Les Diablerets

### "La Sernanty"

Um verdadeiro chalé suíço em um cenário encantador. Fachada do século XVIII, interno revisitada por um arquiteto e designer de interiores: chalé acolhedor e contemporâneo na natureza, perto de todas as comodidades do resort.



**Chalé de montanha de Encanto**, individual, piso térreo, entrada individual, num(a) Propriedade de Encanto

Ambiente : encantador, montanhoso

Capacidade : **de 2 até 6 pessoa(s)**

Quarto(s) : **3**

Divisões : **5**

Les Diablerets - Cantão de Vaud

Suíça

Nº classificado 46789

[www.iha.pt](http://www.iha.pt)



>> ALUGUERES PARA FÉRIAS

DE PARTICULAR A PARTICULAR

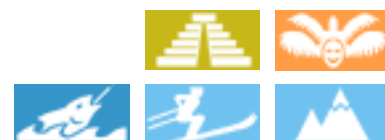

## Alojamentos Turísticos de Encanto



Chalé de montanha de Encanto, individual, piso térreo, entrada individual, num(a) Propriedade de Encanto

- **Vista** : panorâmica, sem prédio em frente, dominante, montanha, pôr-do-sol excepcional, nocturna cintilante
- **Ambiente** : encantador, montanhoso
- **Exposição** : Sul

" Conforto contemporâneo neste chalé com 3 quartos (cama 160/200 com 2 grandes edredões e 4 almofadas), 2 banheiros, cozinha e sala de estar para a sala de jantar por um automático permanente do salão (madeira gratuita disponível) lareira aquecimento geotérmico. Grandiosas vistas dos Alpes (o maciço de Diablerets), as florestas e a planície. Sul da situação completa: sol do nascer ao pôr do sol. 2 grandes terraços para desfrutar do sol em todos os momentos. Esqui-quarto, máquina de lavar roupa, máquina de lavar louça, pratos e cozinha muito bem equipada permite que os hóspedes sintam-se imediatamente em casa. "

## Os extras

- **Estacionamento** :  
Estacionamento ar-livre : 2 no terreno.
- **Vantagens** :  
Local de esqui
- **Equipamentos para bebés** :  
Cadeira de bebé

## Meio envolvente & localização



Montanha



Esqui



Pesca



Festival



Cultura

" Inverno: esqui cross-country e caminhada nas encostas do les Diablerets Villars-relacionados. Montanhismo de esqui linda ao glaciér Diablerets. Escola de esqui e guias. Verão: caminhadas, mountain bike, tênis, piscina, parque de aventura, museus, descoberta de aldeias e cidades nas proximidades: Villars e Gstaad e Montreux em Lausanne, a 30 minutos e a 50 minutos. Passeios em barcos históricos no lago de Genebra, em 30 minutos. Festivais de música e cinema. "

### Lazeres

- **Lazeres a menos de 20 km / 12 milhas** :

Esqui alpino, esqui de fundo, esqui fora de pista, passeio de esqui, Esqui Telemark, snowboard, trenó (pista), patinagem sobre gelo, trenó com cães, banhos, canoe-kayak, canyoning, rafting, golfe, tênis, caminho de passeio, caminho costeiro/florestal, percurso, escalada, escalada em rocha, BTT (itinerário circuito), passeio a cavalo, tree-climbing, pesca, pesca à linha

- **Enquadramento** :

Escola de esqui, clube de esqui para criança, escola de ténis

### Meio envolvente

- **Lugar pitoresco** :  
Pistas de esqui 2km  
Meios mecânicos 2km  
Pista de patinagem 4km  
Piscina aquecida  
Piscina pública  
Corte de ténis público  
Campo de golfe 18 buracos  
Cascata  
Falésia  
Rio  
Plano de água  
Lago  
Floresta  
Maciço montanhoso



Inverno



Verão



sala de estar

### Interior

- **Capacidade de acolhimento :**  
de 2 até 6 pessoa(s)
- **Área habitável :**  
100m<sup>2</sup>
- **Divisões interiores :**  
5 divisões, 3 quarto(s), 2 duche(s), 2 WC, sala de estar 15m<sup>2</sup>, cozinha independente, sala de jantar, lareira, lavandaria self-service
- **Dormida - cama(s) :**  
3 cama(s) de casal
- **Conforto :**  
Lareira, TV, sistema hifi, tomada antena TV, cabo/satélite, acesso à Internet de banda larga, wi-fi, guarda-roupa, aquecimento central, cortinas, vidros duplos
- **Equipamento doméstico :**  
Louça/talheres, utensílios e trem de cozinha, máquina de café expresso, chaleira eléctrica, torradeira, espremedor de sumos, robot de cozinha, fogão eléctrico, placa, forno, exaustor, frigorífico, congelador, lava-louça, máquina de lavar roupa, aspirador

### Exterior

- **Área do terreno :**  
6000m<sup>2</sup>
- **Instalação exterior :**  
Terraço 20m<sup>2</sup>, varandim
- **Ambiente exterior :**  
Jardim, bosque, fonte
- **Equipamentos exteriores :**  
Mesa(s) de jardim, 10 cadeira(s) de jardim, guarda-sol, 4 cadeira(s) de praia



lareira

### Serviços

- **Roupa de casa :**  
Lençóis, Toalhas, Roupa de casa possível como extra (1 vez(es)/semana +86€\*), Cobertor(es), Edredão/ões (1 vez(es)/semana), Almofadas(s) (1 vez(es)/semana)
- **Casa :**  
Limpeza de partida possível como extra (+173€\*), Limpeza jardim/piscina, Limpeza de neve, Parque de estacionamento

### Informações práticas

- **Informações práticas**  
Animais aceites com condições (informar-se junto do proprietário)  
Aluguer não fumadores, cobertura de rede telemóvel, transporte pessoal recomendado  
Água : quente/fria  
Energia eléctrica : 220V / 60Hz  
Corrente eléctrica : sector



a decoração

Álbum fotográfico - 1



Verão



Inverno



sala de estar



a decoração



lareira

Álbum fotográfico - 2



sala de estar



sala de estar



sala de jantar



sala de jantar



cozinha



cozinha



quarto



quarto



quarto

Álbum fotográfico - 3



duche(s)

duche(s)

duche(s)



disposição interior

terraço

móveis exteriores



Vista

Vista

a decoração

## Localização

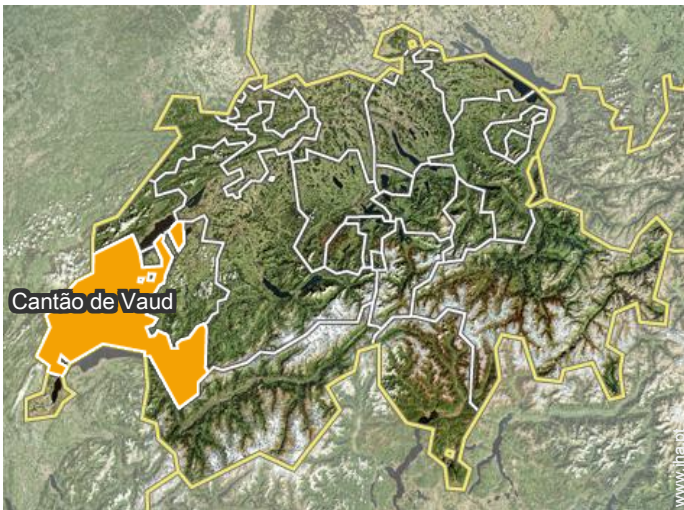

## Localização & Acessos

" Às 01:45, o aeroporto de Genebra e a 30 minutos de Lausanne. Acesso de carro na frente chalé (2 lugares de estacionamento). "



Coordenadas GPS em graus, minutos e segundos: Latitude 46°21'34.02"N - Longitude 7°6'21.51"E (Alojamento)

### Morada

→ Route des Voëttes  
1865 Les Diablerets

#### ● Auto-estrada (saída) A 9 - E 62

→ Aigle, Cantão de Vaud, Suíça  
→ Distância : 20km  
→ Tempo : 20'

#### ● Aeroporto Genève

→ Genebra, Cantão de Genebra, Suíça  
→ Distância : 100km  
→ Tempo : 1h45'

● Gstaad : (30km)

● Lausana : (60km)

## Contacto

Línguas faladas



# Alojamentos Turísticos de Encanto

## Cantão de Vaud - Suíça

### "La Sernanty"

8

[Reservar](#)

#### Calendário das disponibilidades - a partir de : Maio 2019

Mai	Q	Q	S	S	D	S	T	Q	Q	S	S	D	S	T	Q	Q	S	S	D	S	T	Q	Q	S	S	D	S	T	Q	Q	S
2019	1	2	3	4	5	6	7	8	9	10	11	12	13	14	15	16	17	18	19	20	21	22	23	24	25	26	27	28	29	30	31

Jun	S	D	S	T	Q	Q	S	S	D	S	T	Q	Q	S	S	D	S	T	Q	Q	S	S	D	S	T	Q	Q	S	S	D
2019	1	2	3	4	5	6	7	8	9	10	11	12	13	14	15	16	17	18	19	20	21	22	23	24	25	26	27	28	29	30

Jul	S	T	Q	Q	S	S	D	S	T	Q	Q	S	S	D	S	T	Q	Q	S	S	D	S	T	Q	Q	S	S	D	S	T	Q
2019	1	2	3	4	5	6	7	8	9	10	11	12	13	14	15	16	17	18	19	20	21	22	23	24	25	26	27	28	29	30	31

Ago	Q	S	S	D	S	T	Q	Q	S	S	D	S	T	Q	Q	S	S	D	S	T	Q	Q	S	S	D	S	T	Q	Q	S	S
2019	1	2	3	4	5	6	7	8	9	10	11	12	13	14	15	16	17	18	19	20	21	22	23	24	25	26	27	28	29	30	31

Set	D	S	T	Q	Q	S	S	D	S	T	Q	Q	S	S	D	S	T	Q	Q	S	S	D	S	T	Q	Q	S	S	D	S	
2019	1	2	3	4	5	6	7	8	9	10	11	12	13	14	15	16	17	18	19	20	21	22	23	24	25	26	27	28	29	30	

Out	T	Q	Q	S	S	D	S	T	Q	Q	S	S	D	S	T	Q	Q	S	S	D	S	T	Q	Q	S	S	D	S	T	Q	Q
2019	1	2	3	4	5	6	7	8	9	10	11	12	13	14	15	16	17	18	19	20	21	22	23	24	25	26	27	28	29	30	31

Nov	S	S	D	S	T	Q	Q	S	S	D	S	T	Q	Q	S	S	D	S	T	Q	Q	S	S	D	S	T	Q	Q	S	S	
2019	1	2	3	4	5	6	7	8	9	10	11	12	13	14	15	16	17	18	19	20	21	22	23	24	25	26	27	28	29	30	

Dez	D	S	T	Q	Q	S	S	D	S	T	Q	Q	S	S	D	S	T	Q	Q	S	S	D	S	T	Q	Q	S	S	D	S	T
2019	1	2	3	4	5	6	7	8	9	10	11	12	13	14	15	16	17	18	19	20	21	22	23	24	25	26	27	28	29	30	31

Jan	Q	Q	S	S	D	S	T	Q	Q	S	S	D	S	T	Q	Q	S	S	D	S	T	Q	Q	S	S	D	S	T	Q	Q	S
2020	1	2	3	4	5	6	7	8	9	10	11	12	13	14	15	16	17	18	19	20	21	22	23	24	25	26	27	28	29	30	31

Fev	S	D	S	T	Q	Q	S	S	D	S	T	Q	Q	S	S	D	S	T	Q	Q	S	S	D	S	T	Q	Q	S	S	
2020	1	2	3	4	5	6	7	8	9	10	11	12	13	14	15	16	17	18	19	20	21	22	23	24	25	26	27	28	29	

 Época baixa

 Época média

 Reservado

Nº classificado 46789

[www.iha.pt](http://www.iha.pt)



[>> ALUGUERES PARA FÉRIAS](#)

[DE PARTICULAR A PARTICULAR](#)



Alojamentos Turísticos de Encanto  
Les Diablerets - Suíça  
"La Sernanty"

9

[Reservar](#)

Calendário das disponibilidades - a partir de : Fevereiro 2020

Mar	D	S	T	Q	Q	S	S	D	S	T	Q	Q	S	S	D	S	T	Q	Q	S	S	D	S	T							
2020	1	2	3	4	5	6	7	8	9	10	11	12	13	14	15	16	17	18	19	20	21	22	23	24	25	26	27	28	29	30	31
	-	-	-	-	-	-	-	-	-	-	-	-	-	-	-	-	-	-	-	-	-	-	-	-	-	-	-	-	-	-	

Abr	Q	Q	S	S	D	S	T	Q	Q	S	S	D	S	T	Q	Q	S	S	D	S	T	Q	Q							
2020	1	2	3	4	5	6	7	8	9	10	11	12	13	14	15	16	17	18	19	20	21	22	23	24	25	26	27	28	29	30
	-	-	-	-	-	-	-	-	-	-	-	-	-	-	-	-	-	-	-	-	-	-	-	-	-	-	-	-	-	



Época baixa



Época média



Reservado

Mês : [Seguinte >>](#)

Preços de aluguer - Chalé de montanha de Encanto - de 2 até 6 Pessoa(s)

Preços	Noite	Fim-de-semana	Semana	2 semanas	Mês
Época baixa	-	-	1252€*	-	-
Época média	-	-	1597€* (Sábado)	-	-
Época alta	-	-	1943€* (Sábado)	-	-

(Dia de chegada)

[Reservar](#)

Condições de reservas

• Reserva

→ Pagamento no acto da reserva :  
50% do montante do aluguer  
→ Pagamento do valor restante :  
1 mês antes da estadia

• Arrendamento

→ Taxa de estadia à parte  
→ Serviço limpeza partida à parte : 173€\*

Modos de pagamento aceites

- Transferência bancária

[▶ Reservar](#)

[▶ Contactar o proprietário](#)

Contacte directamente os proprietários

[www.iha.pt](http://www.iha.pt)  
Nº classificado  
46789  
[>> Reservar <<](#)

Contacto

Línguas  
faladas



\* Taxa de conversão a título indicativo : 100€ = 116.85\$ = 89£

Nº classificado 46789

[www.iha.pt](http://www.iha.pt)



[>> ALUGUERES PARA FÉRIAS](#)

[DE PARTICULAR A PARTICULAR](#)